

≡ SANSIRI  
PHUKET

# Rhea

by Sansiri



Discover a seamless sense of freedom in relaxation, embraced by nature—like a hidden secret lagoon nestled among lush islands. A private retreat where you can truly unwind, enjoy the fresh and tranquil atmosphere, and escape the hustle and bustle to find serenity everyday.

**Rhea by Sansiri**

**A New Pets Welcome Condominium at Surin Beach**



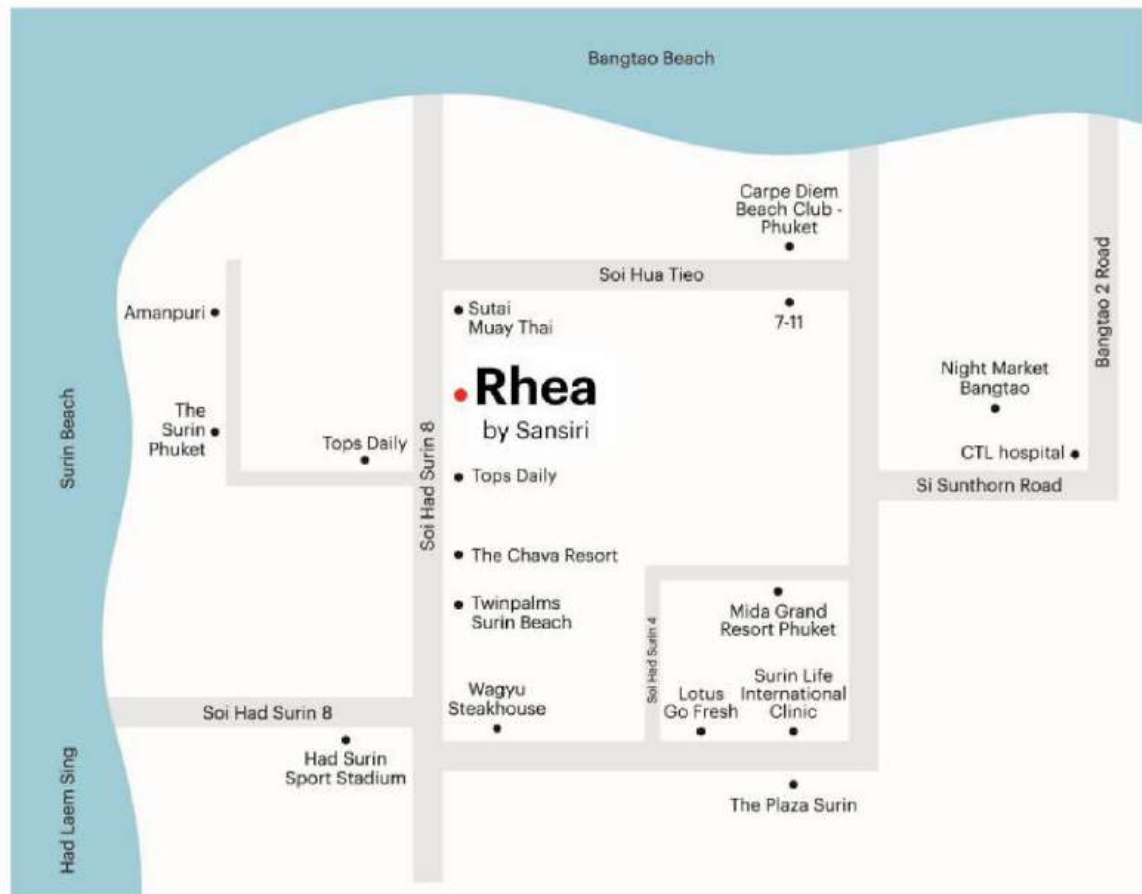

### **The best of both worlds between two beaches**

Connecting Surin and Bang Tao at Rhea by Sansiri

Whatever your life. Whatever your style.

Experience easy movement in every direction  
To town, the airport, and all points beyond.

Daily conveniences are close at hand  
Surrounded by destinations that complete every day.



## PROJECT INFORMATION

<b>Location:</b>	Soi Surin Beach 8, Cherng Talay Subdistrict, Thalang District, Phuket Province
<b>Project Area:</b>	Approximately 7 rai
<b>Project Type:</b>	Three 5-storey Residential Buildings One 2-storey Communal Facilities Building
<b>Project Size:</b>	295 units

Unit Types	Sizes (sq.m.)
1 bedroom 1 bathroom	29.75 – 30.75
1 bedroom 1 bathroom	34.75 - 35.25
2 bedrooms 1 bathroom	47.75 – 51.25
2 bedrooms 2 bathrooms	59.75 – 65.00
Villa	(TBC)

### Facilities

- Welcome Lobby
- Fully Equipped Fitness Centre
- Swimming Pool
- Communal Gardens and Relaxation Space
- Sauna
- Pet Park
- Workspace
- Massage Chair
- Laundry Room
- Sunbathing Deck
- Yoga Area

### Additional Features

- 24-hour Security Service
- 24-hour CCTV
- Parking
- Electric Vehicle Charging Station











# FLOOR PLAN

## MASTERPLAN



Remark : Layout and area of the properties which identified here in maybe changed as deemed appropriate, but will not impact upon the use. \*This is computer graphic generated.

## FLOOR PLAN

### GROUND FLOOR



Remark : Layout and area of the properties which identified here in maybe changed as deemed appropriate, but will not impact upon the use. \*This is computer graphic generated.





## FLOOR PLAN

### 2<sup>ND</sup> FLOOR

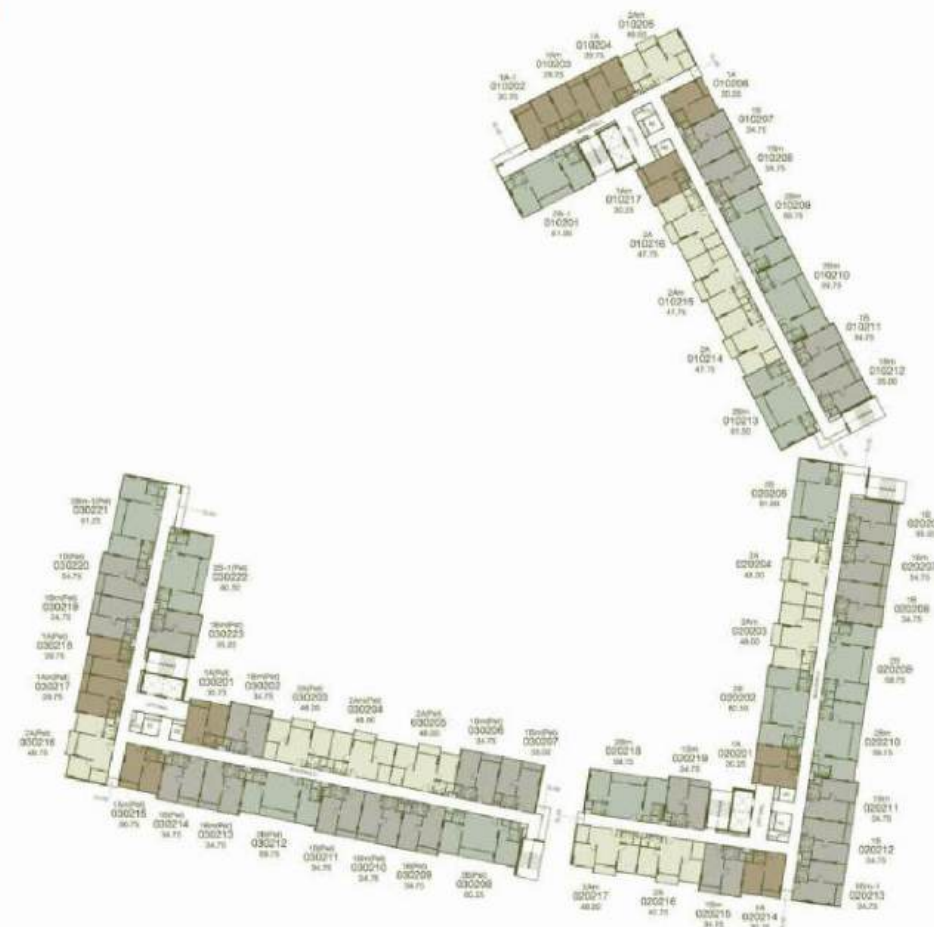

Remark : Layout and area of the properties which identified here in maybe changed as deemed appropriate, but will not impact upon the use. \*This is computer graphic generated.



## FLOOR PLAN

### 3<sup>RD</sup> FLOOR

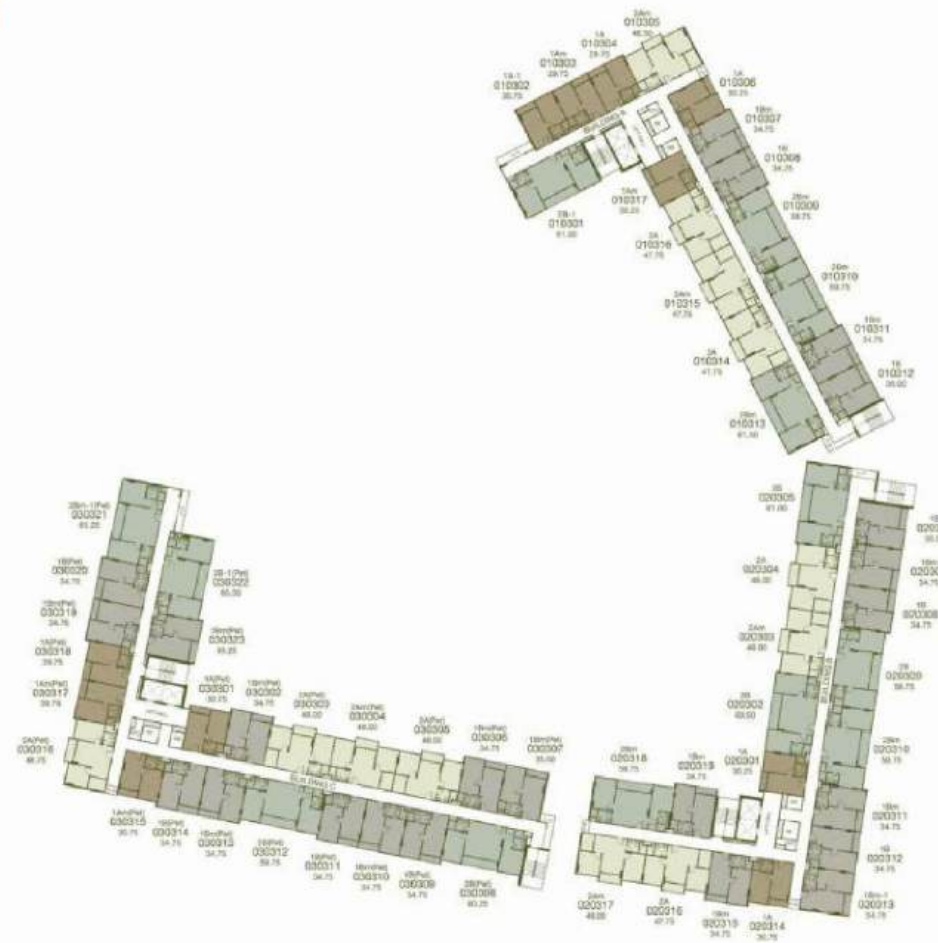

Remark : Layout and area of the properties which identified here in maybe changed as deemed appropriate, but will not impact upon the use. \*This is computer graphic generated.



## FLOOR PLAN

### 4<sup>TH</sup> FLOOR

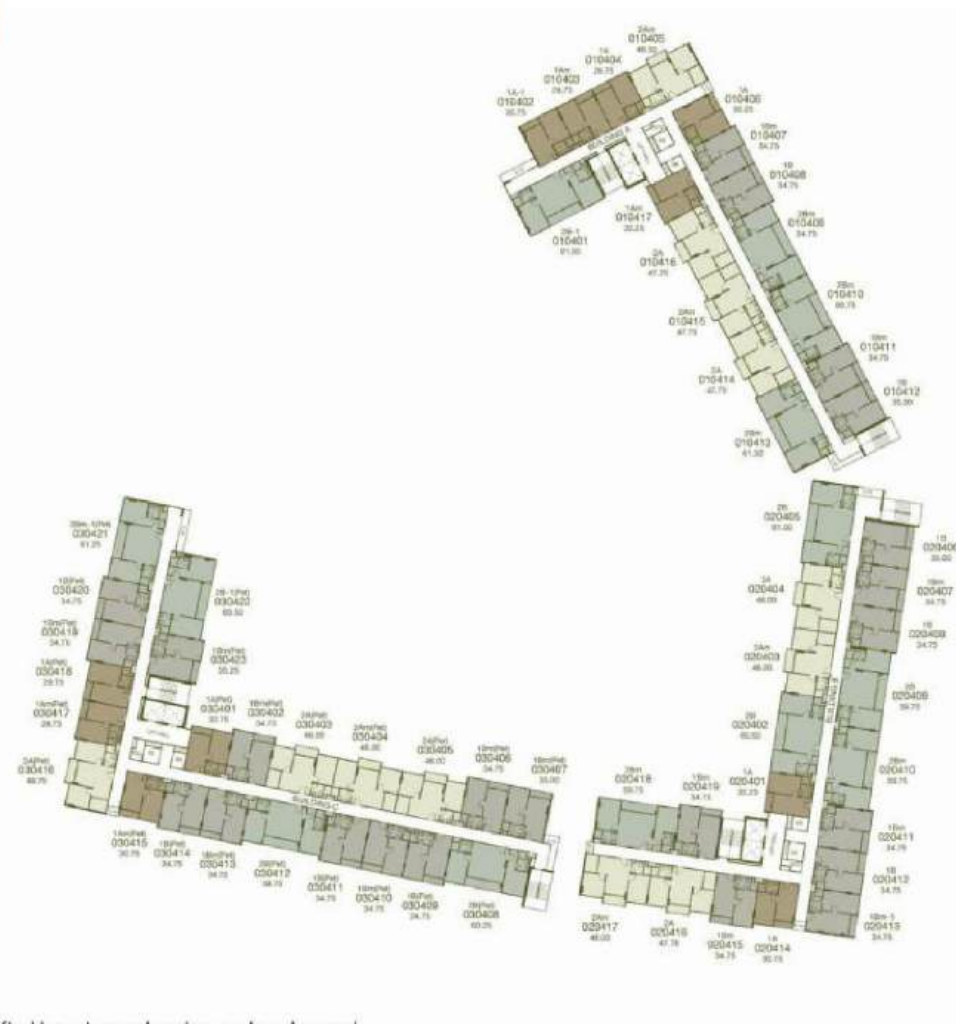

Remark : Layout and area of the properties which identified here in maybe changed as deemed appropriate, but will not impact upon the use. \*This is computer graphic generated.



## FLOOR PLAN

### 5<sup>TH</sup> FLOOR

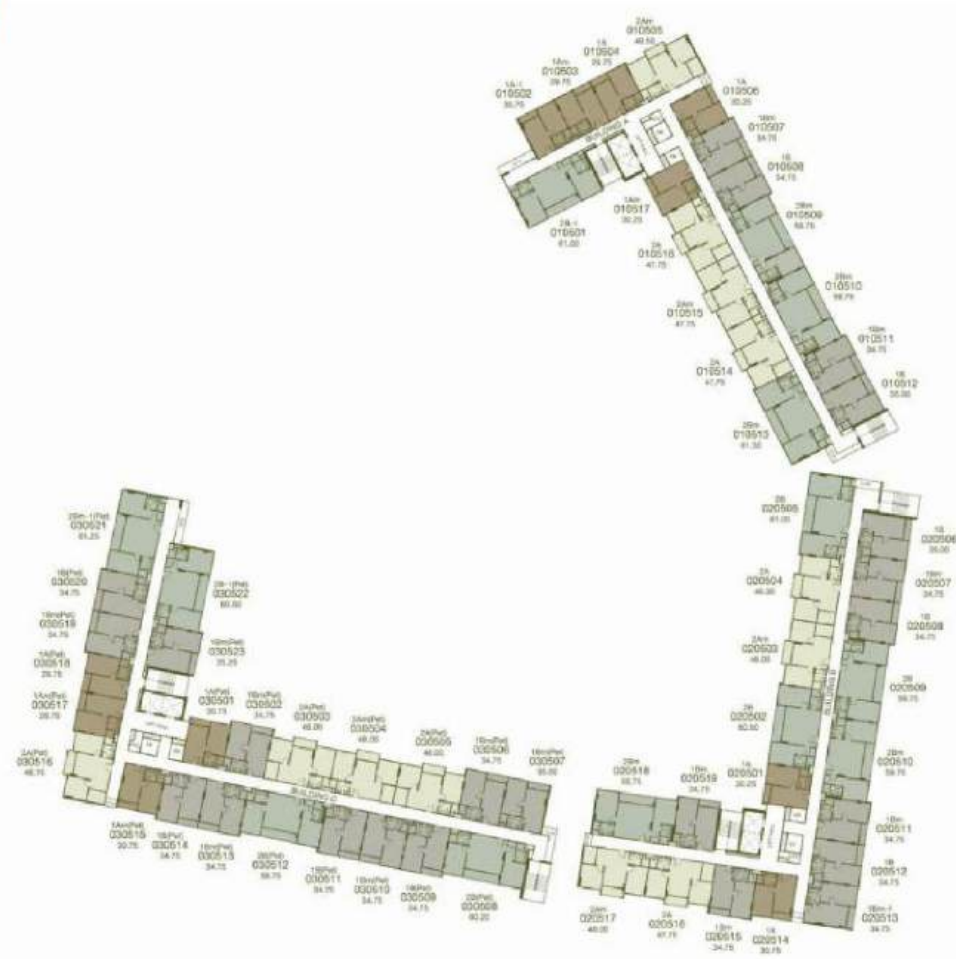

Remark : Layout and area of the properties which identified here in maybe changed as deemed appropriate, but will not impact upon the use. \*This is computer graphic generated.



# UNIT LAYOUT



KEY MASTER PLAN  
Date : 25/12/2025



## 1A(Pet)

29.75 - 30.75 sq.m

หมายเหตุ : พื้นผิวและขนาดพื้นที่ใช้สอยในเอกสารนี้ และขนาดพื้นที่จริงที่ผู้ซื้อจะได้รับ อาจมีความคลาดเคลื่อน  
เนื่องจากเป็นแบบร่างและไม่ได้มีการวัดขนาดจริง ผู้ซื้อควรตรวจสอบอีกครั้ง

Remark : Lay out and area of the properties which identified herein  
might changed as deemed appropriate but will not impact upon the use  
This is computer graphic generated





KEY MASTER PLAN  
Date : 25/12/2025



1A  
29.75 - 30.75 sq.m

หมายเหตุ : พื้นผิวและขนาดพื้นที่ในเอกสารนี้ และขนาดพื้นที่จริงที่ผู้ซื้อจะได้รับ อาจมีเปลี่ยนแปลง  
ตามการเปลี่ยนแปลงในโครงการและอาจมีลักษณะอื่น ๆ ที่ไม่ปรากฏในเอกสารนี้

Remark : Lay out and area of the properties which identified herein  
might changed as deemed appropriate but will not impact upon the use  
This is computer graphic generated



KEY MASTER PLAN  
Date : 25/12/2025



1A-1  
30.75 sq.m

หมายเหตุ : พื้นผิวและขนาดพื้นที่ใช้สอยในเอกสารนี้ และขนาดพื้นที่จริงที่ผู้ซื้อจะได้รับ อาจมีเปลี่ยนแปลง  
ได้ตามการเปลี่ยนแปลงในโครงการและข้อกำหนดของโครงการ  
/ หมายเหตุเพิ่มเติม  
Remark : Lay out and area of the properties which identified herein  
might changed as deemed appropriate but will not impact upon the use  
/ This is computer graphic generated



KEY MASTER PLAN

KEY MASTER PLAN  
Date : 25/12/2025



## 1Am(Pet)

29.75 - 30.75 sq.m

หมายเหตุ : พื้นผิวและขนาดพื้นที่ใช้สอยในเอกสารนี้ และขนาดพื้นที่ใช้สอยที่ระบุในเอกสารนี้เป็นเพียงข้อมูลเบื้องต้น  
และอาจมีการเปลี่ยนแปลงได้ตามความเหมาะสมและไม่มีการรับประกันความถูกต้องของข้อมูล

Remark : Lay out and area of the properties which identified herein  
might changed as deemed appropriate but will not impact upon the use  
This is computer graphic generated





1<sup>st</sup> FLOOR PLAN



2<sup>nd</sup> FLOOR PLAN

KEY MASTER PLAN  
Date : 25/12/2025



1A  
29.75 - 30.25 sq.m

หมายเหตุ : พื้นผิวและขนาดพื้นที่ในเอกสารนี้ และขนาดพื้นที่จริงที่ผู้ซื้อจะได้รับ อาจมีเปลี่ยนแปลง  
ได้ตามการเปลี่ยนแปลงในโครงการและอาจมีการเปลี่ยนแปลงได้ตลอดเวลา

หมายเหตุ : ขนาดพื้นที่จริง

Remark : Lay out and area of the properties which identified herein  
might changed as deemed appropriate but will not impact upon the use  
This is computer graphic generated



KEY MASTER PLAN  
Date : 25/12/2025



1B(Pet)  
34.75 sq.m

หมายเหตุ : พื้นผิวและขนาดพื้นที่ในเอกสารนี้ และขนาดพื้นที่จริงที่เห็นในรูป อาจมีเปลี่ยนแปลง  
ตามการเปลี่ยนแปลงในโครงสร้างอาคารได้ กรุณาตรวจสอบ  
ก่อนการก่อสร้าง  
Remark : Lay out and area of the properties which identified herein  
might changed as deemed appropriate but will not impact upon the use  
This is computer graphic generated



1<sup>st</sup> FLOOR PLAN

KEY MASTER PLAN  
Date : 25/12/2025



**1B**  
34.75 - 35.00 sq.m

หมายเหตุ : พื้นผิวและขนาดพื้นที่ในเอกสารนี้ และขนาดพื้นที่จริงที่ก่อสร้าง อาจมีเปลี่ยนแปลง  
ได้ตามความเหมาะสมในการก่อสร้างและวัสดุที่ใช้ก่อสร้างจริง

หมายเหตุ : ขนาดพื้นที่จริง

Remark : Lay out and area of the properties which identified herein  
might changed as deemed appropriate but will not impact upon the use  
This is computer graphic generated



## 1Bm(Garden)

34.75 sq.m

หมายเหตุ : พื้นผิวและขนาดพื้นที่นี้เป็นค่าเฉลี่ย และขนาดพื้นที่จริงขึ้นอยู่กับโครงสร้างอาคารจริง  
ขนาดพื้นที่จริงอาจแตกต่างจากขนาดพื้นที่เฉลี่ยได้เล็กน้อย

Remark : Lay out and area of the properties which identified herein  
might changed as deemed appropriate but will not impact upon the use  
This is computer graphic generated





KEY MASTER PLAN  
Date : 25/12/2025



## 1Bm(Garden,Pet)

34.25 - 35.00 sq.m

หมายเหตุ : พื้นผิวและขนาดพื้นที่ในเอกสารนี้ และขนาดพื้นที่จริงที่เห็นในรูป อาจมีเปลี่ยนแปลง  
ตามการเปลี่ยนแปลงในโครงการและอาจมีลักษณะที่แตกต่างจากที่เห็น

Remark : Lay out and area of the properties which identified herein  
might changed as deemed appropriate but will not impact upon the use  
This is computer graphic generated



KEY MASTER PLAN  
Date : 25/12/2025



1Bm(Pet)  
34.75 - 35.25 sq.m

หมายเหตุ : พื้นผิวและขนาดพื้นที่ในเอกสารนี้ และขนาดพื้นที่จริงที่เห็นในรูปถ่าย อาจมีเปลี่ยนแปลง  
ตามการปรับปรุงโครงสร้างอาคารและสิ่งอำนวยความสะดวก  
โปรดดูเอกสารที่เกี่ยวข้อง  
Remark : Lay out and area of the properties which is stated herein  
might change as deemed appropriate but will not impact upon the use  
This is computer graphic generated



2<sup>nd</sup> FLOOR PLAN



1<sup>st</sup> FLOOR PLAN

KEY MASTER PLAN  
Date : 25/12/2025



1Bm  
34.75 - 35.00 sq.m

หมายเหตุ : พื้นผิวและขนาดพื้นที่ในเอกสารนี้ และขนาดพื้นที่จริงที่เห็นในรูปถ่าย อาจมีเปลี่ยนแปลง  
ตามการวัดและคำนวณโดยวิศวกรและสถาปนิกผู้ออกแบบ  
/ หมายเหตุเพิ่มเติม  
Remark : Lay Out and area of the properties which identified herein  
might changed as deemed appropriate but will not impact upon the use  
/ This is computer graphic generated



KEY MASTER PLAN  
Date : 25/12/2025



1Bm-1  
34.75 sq.m

หมายเหตุ : พื้นผิวและขนาดพื้นที่ในเอกสารนี้ และขนาดพื้นที่จริงที่เห็นในรูป อาจมีความคลาดเคลื่อน  
ระหว่างขนาดจริงกับขนาดในเอกสารนี้ ได้โปรดพิจารณา  
/ หมายเหตุเพิ่มเติม  
Remark : Lay out and area of the properties which identified herein  
might changed as deemed appropriate but will not impact upon the use  
/ This is computer graphic generated



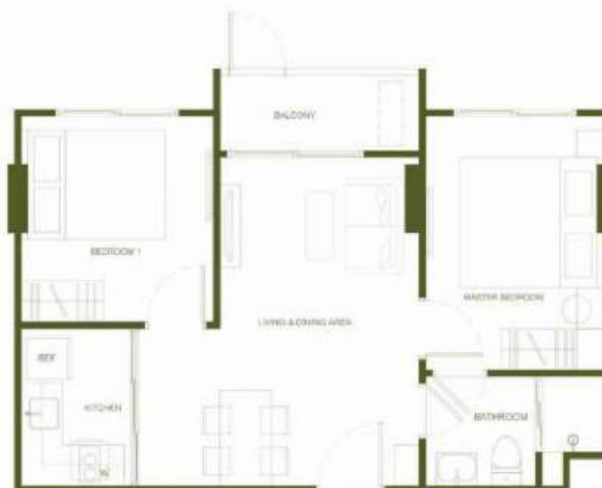

FLOOR PLAN

KEY MASTER PLAN  
Date : 25/12/2025

## 2A(Garden, Pet)

48.00 sq.m

หมายเหตุ : พื้นผิวและขนาดพื้นที่ในเอกสารนี้ และขนาดพื้นที่จริงที่เห็นในรูปถ่าย อาจมีเปลี่ยนแปลง  
ได้ตามการปรับปรุงและแก้ไขของโครงการได้ตลอดเวลา

หมายเหตุ : ขนาดพื้นที่จริง

Remark : Lay out and area of the properties which is stated herein  
might change as deemed appropriate but will not impact upon the use  
This is computer graphic generated



2<sup>nd</sup> FLOOR PLAN



1<sup>st</sup> FLOOR PLAN

KEY MASTER PLAN  
Date : 25/12/2025

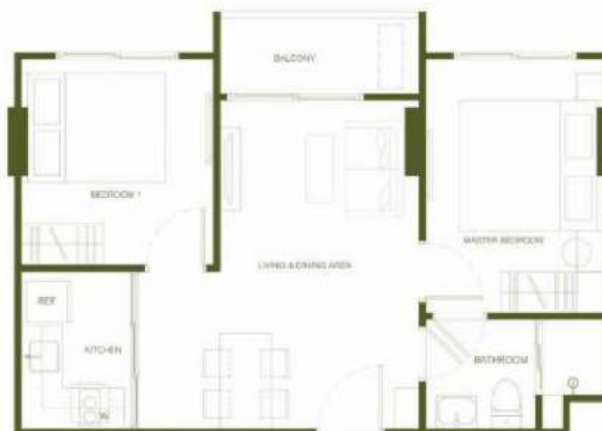

2A(Pet)  
48.00 - 48.75 sq.m

หมายเหตุ : พื้นผิวและขนาดพื้นที่ใช้สอยในเอกสารนี้ และขนาดพื้นที่ใช้สอยที่ระบุในเอกสารนี้เป็นเพียง  
ข้อมูลเบื้องต้นและไม่ได้เป็นข้อผูกมัดของโครงการ และอาจมีการเปลี่ยนแปลงได้

Remark : Lay out and area of the properties which identified herein  
might changed as deemed appropriate but will not impact upon the use  
This is computer graphic generated

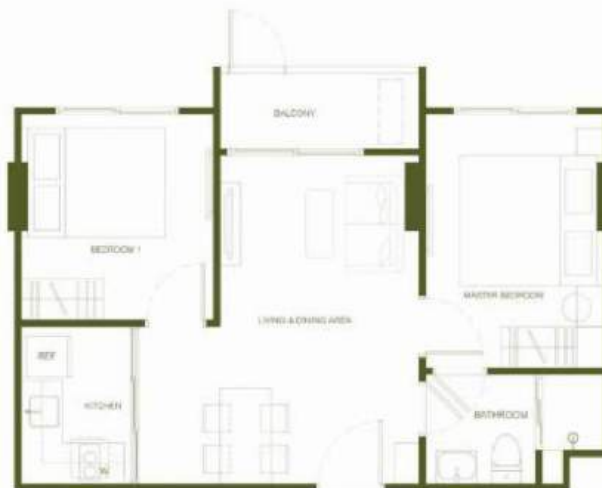

KEY MASTER PLAN  
Date : 25/12/2025

## 2A(Pool)

47.75 - 48.00 sq.m

หมายเหตุ : พื้นผิวและขนาดพื้นที่ใช้สอยในเอกสารนี้ และขนาดพื้นที่จริงที่ผู้ซื้อจะได้รับจะขึ้นอยู่กับ  
การตรวจสอบและวัดพื้นที่จริงของโครงการ ซึ่งผู้ซื้อควรพิจารณา  
การตรวจสอบพื้นที่จริง

Remark : Lay out and area of the properties which identified herein  
might changed as deemed appropriate but will not impact upon the use  
This is computer graphic generated



2<sup>nd</sup> FLOOR PLAN



1<sup>st</sup> FLOOR PLAN

KEY MASTER PLAN  
Date : 25/12/2025

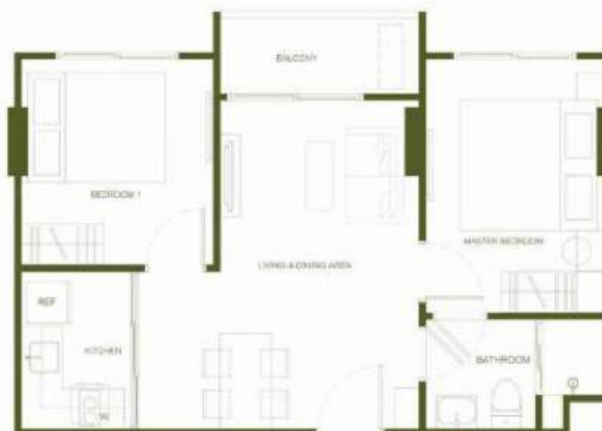

2A  
47.75 - 48.00 sq.m

หมายเหตุ : พื้นผิวและขนาดพื้นที่ใช้สอยในเอกสารนี้ และขนาดพื้นที่ใช้สอยที่ระบุในเอกสารนี้เป็นเพียง  
ข้อมูลเบื้องต้นและไม่ได้เป็นข้อมูลสุดท้าย อาจมีการเปลี่ยนแปลงได้  
โปรดดูเอกสารที่เกี่ยวข้อง

Remark : Lay out and area of the properties which identified herein  
might changed as deemed appropriate but will not impact upon the use  
This is computer graphic generated





KEY MASTER PLAN  
Date : 25/12/2025



## 2A-1(Pool)

51.25 sq.m

หมายเหตุ : พื้นผิวและขนาดพื้นที่นี้เป็นค่าเฉลี่ย และขนาดพื้นที่จริงขึ้นอยู่กับขนาดพื้นที่จริง  
ขนาดพื้นที่จริงอาจมีขนาดแตกต่างจากพื้นที่เฉลี่ยได้เล็กน้อย

Remark : Lay out and area of the properties which is stated herein  
might change as deemed appropriate but will not impact upon the use  
This is computer graphic generated

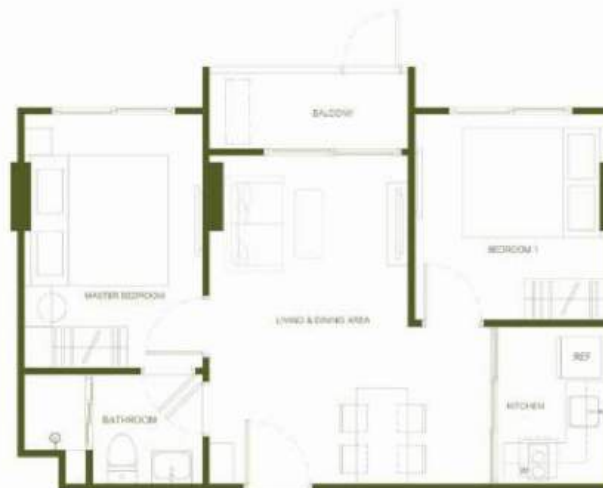

KEY MASTER PLAN  
Date : 25/12/2025

## 2Am(Garden,Pet)

48.00 sq.m

หมายเหตุ : พื้นผิวและขนาดพื้นที่ในเอกสารนี้เป็นเพียงข้อมูลเบื้องต้น  
การก่อสร้างจริงอาจมีการเปลี่ยนแปลงได้ตามความต้องการ  
ของผู้อยู่อาศัย

Remark : Lay out and area of the properties which identified herein  
might changed as deemed appropriate but will not impact upon the use  
This is computer graphic generated



2<sup>nd</sup> FLOOR PLAN

KEY MASTER PLAN  
Date : 25/12/2025

## 2Am(Pet)

48.00 sq.m

หมายเหตุ : พื้นผิวและขนาดพื้นที่ใช้สอยในเอกสารนี้ และขนาดพื้นที่จริงที่ผู้ซื้อจะได้รับจะขึ้นอยู่กับ  
การตรวจสอบและวัดพื้นที่จริงของโครงการ ซึ่งผู้ซื้อควรพิจารณา  
จากเอกสารที่เกี่ยวข้อง

Remark : Lay out and area of the properties which is stated herein  
might change as deemed appropriate but will not impact upon the use.  
This is computer graphic generated



KEY MASTER PLAN  
Date : 25/12/2025

## 2Am(Pool)

47.75 - 48.00 sq.m

หมายเหตุ : พื้นผิวและขนาดพื้นที่ใช้สอยในเอกสารนี้ และขนาดพื้นที่ขายที่ระบุไว้เป็นเพียง ข้อมูลเบื้องต้น  
สำหรับข้อมูลรายละเอียดและราคาจะแตกต่างกันไป กรุณาขอข้อมูลเพิ่มเติม

พื้นที่และขนาดพื้นที่ใช้สอย

Remark : Lay Out and area of the properties which is stated herein  
might change as deemed appropriate but will not impact upon the use  
This is computer graphic generated



2<sup>nd</sup> FLOOR PLAN



1<sup>st</sup> FLOOR PLAN

KEY MASTER PLAN  
Date : 25/12/2025

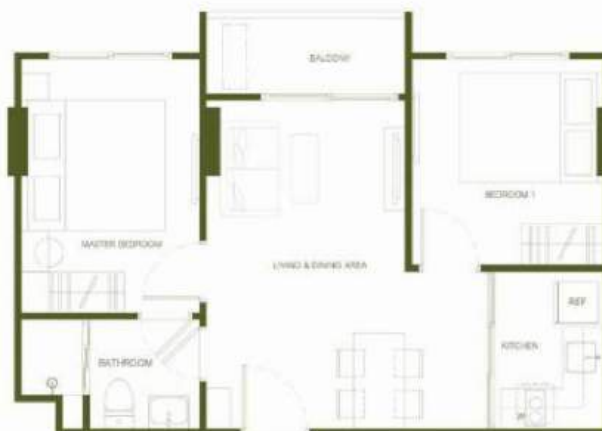

2Am  
47.75 - 48.50 sq.m

หมายเหตุ : พื้นผิวและขนาดพื้นที่ใช้สอยในอาคารนี้ และขนาดพื้นที่ใช้สอยทั้งหมด อาจเปลี่ยนแปลงได้  
ตามการเปลี่ยนแปลงในรายละเอียดการก่อสร้างและ/หรือการเปลี่ยนแปลง  
การออกแบบสถาปัตย์

Remark : Lay out and area of the properties which identified herein  
might changed as deemed appropriate but will not impact upon the use  
This is computer graphic generated





KEY MASTER PLAN  
Date : 25/12/2025

## 2B(Pet)

59.75 - 60.25 sq.m

หมายเหตุ : พื้นผิวและขนาดพื้นที่ใช้สอยในเอกสารนี้ และขนาดพื้นที่ขายที่ระบุไว้เป็นข้อมูลเบื้องต้น  
การวางแปลนและขนาดพื้นที่ใช้สอยจะแตกต่างกันไปขึ้นอยู่กับการใช้งานจริง

Remark : Lay out and area of the properties which identified herein  
might changed as deemed appropriate but will not impact upon the use  
This is computer graphic generated



KEY MASTER PLAN  
Date : 25/12/2025

## 2B(Pool)

64.00 - 64.75 sq.m

หมายเหตุ : พื้นผิวและขนาดพื้นที่ใช้สอยในเอกสารนี้ และขนาดพื้นที่ใช้สอยที่ระบุไว้เป็นเพียงข้อมูลเบื้องต้น  
และอาจมีการเปลี่ยนแปลงได้ตามความเหมาะสมและไม่มีการรับประกัน

Remark : Lay out and area of the properties which identified herein  
might change as deemed appropriate but will not impact upon the use.  
This is computer graphic generated



2<sup>nd</sup> FLOOR PLAN



1<sup>st</sup> FLOOR PLAN

KEY MASTER PLAN  
Date : 25/12/2025



2B  
59.75 - 61.00 sq.m

หมายเหตุ : พื้นผิวและขนาดพื้นที่ใช้สอยในเอกสารนี้ และขนาดพื้นที่ใช้สอยที่ระบุในเอกสารนี้เป็นเพียงข้อมูลเบื้องต้น  
การคำนวณและขนาดพื้นที่ใช้สอยจะแตกต่างกันไปขึ้นอยู่กับลักษณะการใช้งาน

หมายเหตุ : พื้นผิวและขนาดพื้นที่ใช้สอย

Remark : Lay out and area of the property which is stated herein  
might change as deemed appropriate but will not impact upon the use  
This is computer graphic generated



KEY MASTER PLAN  
Date : 25/12/2025

## 2B-1(Garden)

61.00 sq.m

หมายเหตุ : พื้นผิวและขนาดพื้นที่ในเอกสารนี้ และขนาดพื้นที่จริงที่ผู้ซื้อจะได้รับ อาจมีเปลี่ยนแปลง  
ได้ตามการเปลี่ยนแปลงในโครงการก่อสร้างได้แก่การเปลี่ยนแปลง

Remark : Lay out and area of the properties which identified herein  
might changed as deemed appropriate but will not impact upon the use  
This is computer graphic generated



KEY MASTER PLAN  
Date : 25/12/2025

## 2B-1(Garden,Pet)

60.50 sq.m

หมายเหตุ : พื้นผิวและขนาดพื้นที่เป็นข้อมูลเบื้องต้น และขนาดพื้นที่จริงจะขึ้นอยู่กับขนาดพื้นที่จริง  
และขนาดพื้นที่จริงจะขึ้นอยู่กับขนาดพื้นที่จริง

Remark : Lay out and area of the property which is stated herein  
might change as deemed appropriate but will not impact upon the use  
This is computer graphic generated



## 2B-1(Pet)

60.50 sq.m

หมายเหตุ : พื้นผิวและขนาดพื้นที่เป็นข้อมูลเบื้องต้น และขนาดพื้นที่จริงขึ้นอยู่กับโครงสร้างอาคารจริง  
 ขนาดพื้นที่และขนาดของเฟอร์นิเจอร์อาจเปลี่ยนแปลงได้ตามความต้องการ

Remark : Lay out and area of the properties which identified herein  
 might changed as deemed appropriate but will not impact upon the use  
 This is computer graphic generated



KEY MASTER PLAN  
 Date : 25/12/2025



KEY MASTER PLAN  
Date : 25/12/2025

2B-1  
61.00 sq.m

หมายเหตุ : พื้นผิวและขนาดพื้นที่เป็นค่าโดยประมาณ และขนาดพื้นที่จริงขึ้นอยู่กับโครงสร้างอาคารจริง  
ขนาดพื้นที่จริงอาจแตกต่างจากขนาดพื้นที่โดยประมาณได้

Remark : Lay out and area of the properties which identified herein  
might changed as deemed appropriate but will not impact upon the use  
This is computer graphic generated





KEY MASTER PLAN  
Date : 25/12/2025

## 2Bm(Garden)

59.75 sq.m

หมายเหตุ : พื้นผิวและขนาดพื้นที่ในแผนที่ และขนาดพื้นที่จริงที่เห็นในรูป อาจมีเปลี่ยนแปลง  
ตามการเปลี่ยนแปลงในรายละเอียดของโครงการได้ตลอดเวลา

หมายเหตุ : พื้นผิวและขนาดพื้นที่

Remark : Lay out and area of the properties which identified herein  
might change as deemed appropriate but will not impact upon the use  
This is computer graphic generated



## 2Bm(Pool)

65.00 sq.m

หมายเหตุ : พื้นผิวและขนาดพื้นที่เป็นข้อมูลเบื้องต้น และอาจมีการเปลี่ยนแปลงได้ตามความต้องการของลูกค้า  
 ขนาดของพื้นที่และขนาดของเฟอร์นิเจอร์เป็นข้อมูลเบื้องต้น

Remark : Lay out and area of the properties which identified herein  
 might be changed as deemed appropriate but will not impact upon the use  
 This is computer graphic generated



KEY MASTER PLAN  
 Date : 25/12/2025



2<sup>nd</sup> FLOOR PLAN



1<sup>st</sup> FLOOR PLAN

KEY MASTER PLAN  
Date : 25/12/2025



2Bm  
59.75 - 61.50 sq.m

หมายเหตุ : พื้นผิวและขนาดพื้นที่ในเอกสารนี้ และขนาดพื้นที่จริงที่ผู้ซื้อจะได้รับ อาจมีเปลี่ยนแปลง  
ตามการเปลี่ยนแปลงในรายละเอียดของโครงการได้ก่อนการก่อสร้าง  
โครงการจะดำเนินการก่อสร้าง

Remark : Lay out and area of the properties which identified herein  
might changed as deemed appropriate but will not impact upon the use  
This is computer graphic generated



## 2Bm-1(Pet)

61.25 sq.m

หมายเหตุ : พื้นผิวและขนาดพื้นที่ใช้สอยในเอกสารนี้ และขนาดพื้นที่ใช้สอยที่ระบุไว้เป็นเพียงข้อมูลเบื้องต้น  
 ที่สามารถเปลี่ยนแปลงได้ตามความเหมาะสมและไม่มีการรับประกันใดๆ

หมายเหตุ : พื้นผิวและขนาดพื้นที่ใช้สอย

Remark : Lay out and area of the properties which identified herein  
 might changed as deemed appropriate but will not impact upon the use  
 This is computer graphic generated



KEY MASTER PLAN  
 Date : 25/12/2025